

Socya

Portafolio de servicios



¿Quiénes somos?

Socya es un consultor y operador socioambiental, líder en la articulación de redes basadas en la confianza para la transformación de los territorios. Acompañamos a entidades del sector público y privado, a través de la gestión de sus proyectos en el diseño de soluciones sostenibles que generan valor compartido y nuevos modelos de negocio desde la cultura circular.



Nuestros *servicios*

1

Licenciamiento ambiental
de proyectos

2

Promoción del
Desarrollo Sostenible

3

Desarrollo de tendencias
y necesidades

1

Licenciamiento
ambiental
de proyectos

Levantamiento de líneas bases socioeconómicas

Acompañamos a empresas y comunidades en el levantamiento de información sociocultural y económica, identificando las posibles transformaciones que generan la construcción de obras de desarrollo en los territorios.

Medición de impactos

Identificación y análisis de impactos de carácter colectivo, individual y/o familiar, que posibiliten la definición de medidas de manejo, logrando el restablecimiento integral de las condiciones de vida de las comunidades para la construcción de obras y proyectos.



Formulación e implementación de planes de reasentamiento y restitución de condiciones de vida

Trabajamos para que la compensación de los impactos generados por las obras de infraestructura, minería, energía u otro sector, se conviertan en una oportunidad de desarrollo, a través de la gestión social y la participación comunitaria como mecanismos para lograr la sostenibilidad de las nuevas condiciones de vida en los territorios.

- Diseño de planes de formación integral
- Estudios y adquisiciones prediales
- Fortalecimiento institucional y comunitario
- Promoción del desarrollo productivo
- Comunicación para la participación comunitaria
- Fomento del patrimonio cultural
- Implementación de acuerdos de consulta previa



Soluciones en Economía Circular

Ofrecemos consultorías para la permanencia de materiales y elementos residuales en el ciclo productivo, a través de transformación cultural, desarrollo de capacidades instaladas, creación de redes y alianzas.

Responsabilidad Extendida del Productor



Asesoramos y acompañamos planes y programas que permitan una adecuada disposición de los envases y empaques (papel, cartón, plástico, vidrio y metales), puestos en el mercado nacional; en el marco del cumplimiento de la Resolución 1407 de 2018, la cual establece a los productores la obligación de formular, implementar y mantener actualizado un PGA de residuos de envases y empaques que fomente el aprovechamiento.



Protección y destrucción de marca certificada

Realizamos la destrucción de productos, garantizando y cumpliendo las condiciones de seguridad para una estricta protección de la marca, proporcionando un adecuado tratamiento ambiental, al incorporar nuevamente a la cadena productiva, los materiales destruidos, orientado el mejoramiento de los indicadores de sostenibilidad de los clientes y aliados.

Principales productos para la protección y destrucción de marca

- Repuestos de automotores
- Textiles
- Documentación confidencial: archivo, facturación
- Productos cosméticos y de aseo
- Material publicitario con imagen corporativa
- Empaques y embalajes





2

Promoción del *Desarrollo Sostenible*

Reactivación económica en proyectos productivos

Desarrollamos un marco de gestión orientado a reactivar social y económicamente a territorios y sectores, el cual permite recuperar el tejido social, brindar rutas de financiación y restablecer las redes comerciales y los encadenamientos productivos.

- Estructuración e implementación de proyectos productivos agropecuarios, comerciales y de servicios
- Fortalecimiento de esquemas productivos asociativos y con enfoque diferencial
- Desarrollo de capacidades en emprendimiento de negocios sostenibles
- Promoción de encadenamientos productivos y estrategias de comercialización de bienes y productos agropecuarios



Desarrollo comunitario y fortalecimiento institucional

Formulamos metodologías orientadas a fortalecer la autogestión de las comunidades y su alistamiento legal para la contratación en la ejecución de proyectos.

- Diagnóstico organizacional participativo
- Desarrollo de habilidades para el liderazgo social

Educación para la Sostenibilidad

Ejecutamos de manera transversal en todos los proyectos el componente de formación en diversos temas de desarrollo sostenible, fortaleciendo las competencias en el ser, el saber hacer y el aprender a convivir en la dinámica de los territorios para fortalecer el bienestar de las comunidades.

Comunicación y sensibilización a comunidades

Implementamos nuevas estrategias de comunicación con enfoque pedagógico para reducir la vulnerabilidad y fortalecer capacidades de interacción con las comunidades.



3

Desarrollo de tendencias y necesidades

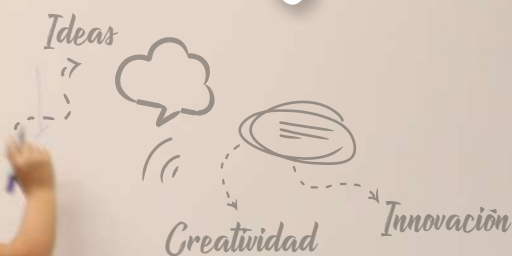

Metodologías propias

Mediante la capitalización de la experiencia obtenida en las intervenciones sociales y ambientales ejecutadas en territorio por más de seis décadas de existencia, sumado a la gestión del conocimiento de nuestra gente Socya, desarrollamos metodologías a la medida para abordar los retos específicos que conlleva cada nuevo proyecto y cada territorio. Con ellas dejamos trazado el camino para medir:

- El impacto y la transformación socioambiental
- La eficacia y eficiencia de los recursos invertidos
- El empoderamiento de las comunidades frente a su liderazgo para lograr la transformación del territorio de manera participativa.

Recyclo

Asesoría y acompañamiento a organizaciones en la formulación, implementación, seguimiento y evaluación de los Planes de Manejo Integral de Residuos-MIRS.

Centro de Economía Circular-CEC

El Centro de Economía Circular, es un espacio al servicio de las instituciones del sector público y privado que le apuestan a darle un mayor valor a los productos, materiales y recursos, manteniendo así su ciclo económico y productivo, reduciendo el impacto ambiental y social.





Ecosistema Empresarial por la Sostenibilidad



Economía Circular



Movilidad sostenible



Espacio digital



Trabajo colaborativo



Pet friendly



Alimentación consciente

Comunícate y
¡Hagamos equipo!



asocia@socya.org.co



www.asociaecosistema.org

asocia reúne, articula y proyecta el desarrollo de todas aquellas organizaciones, empresas, o áreas que trabajan por los retos sociales, ambientales y económicos. En él se fortalecen las capacidades de las organizaciones, proyectos o áreas sociales y ambientales, generando eficiencias y mayores impactos para la ciudad y el país, potenciando las capacidades institucionales de las organizaciones participantes.

Socya

Portafolio de servicios





www.socya.org.co

Contáctenos:

socya@socya.org.co



+(574) 444 20 88 / Calle 30 No. 55 - 198 - Medellín, Colombia

 **Socya**

 **@SomosSocya**

 **SomosSocya**

 **Socya**

 **YouTube**